

Dachgeschoss

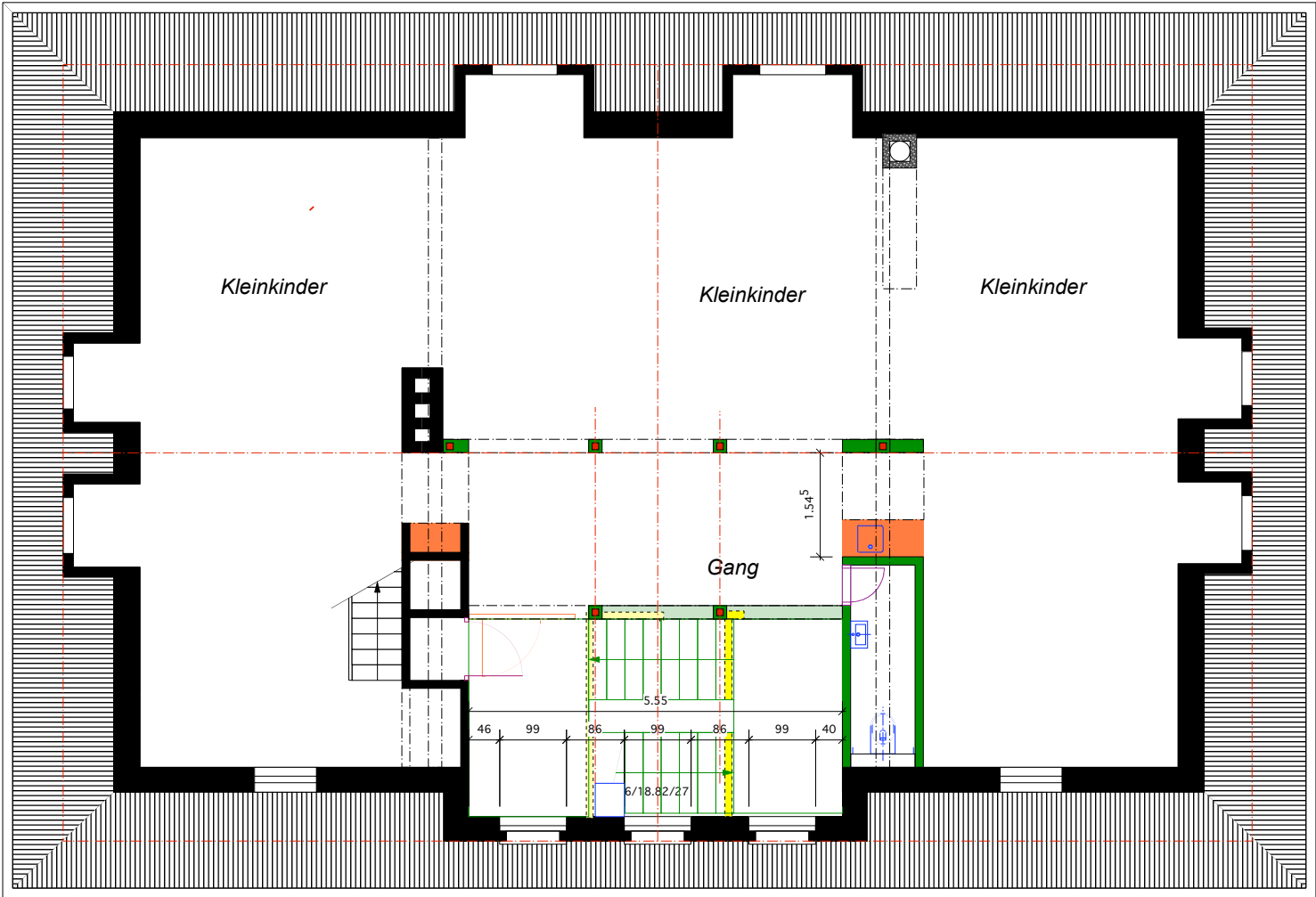

214 Montagebau in Holz	2116 Maurearbeiten
2733 allg. Schreinerarbeiten	
2731 Innentüren	

Plannummer	Datum	Pap.	dxf	pdf	Datum	Pap.	dxf	pdf	Datum	Pap.	dxf	pdf	Datum	Pap.	dxf	pdf

Sämtliche Masse sind vom Unternehmer vor Ort zu prüfen. Unstimmigkeiten sind der Bauleitung mitzuteilen!		

**PROJEKT:**  
Renovation "Doldenhof"  
Hauptstrasse 27  
8280 Kreuzlingen

**BAUHERR:**  
Hess Immobilien AG  
Kirchstrasse 12  
8580 Amriswil

**PLAN:**  
Architektenplan

**GROSJEAN****mm**

MST: 100	FORMAT: A3	GEZ: MAG	DR.DAT: 2.5.04	P.NR.	IND: .0
M. u. M. Grosjean AG, Dipl. Architekten, ETHSIA, REG A, Sandbühlstr. 12, CH-8280 Kreuzlingen, T: +41 71 672 3003, info@grosjean-architekten.ch					